

Passende beoordeling Voortoets

Carl De Schepper
De Europese natuurdoelen in vraag en antwoord
09 september 2014

1. Sinds of vanaf wanneer moet er een passende beoordeling gemaakt worden?
2. Is het resultaat van de passende beoordeling bindend?
3. Bij de opmaak van een passende beoordeling wordt de impact van de ingreep ten opzichte van habitats geëvalueerd ten opzicht van de referentiesituatie. Deze referentiesituatie is het tijdstip van aanmelding. Wordt dit gewijzigd?

NATUURTOETSEN = zorg voor de natuur

Zorgplicht : iedereen !

Natuurtoets : vergunningverlenende overheid : **vermijden van vermijdbare schade**

Verscherpte natuurtoets:

- ❖ vergunningverlenende overheid : **vermijden van onherstelbare en onvermijdbare schade aan de natuur**
- ❖ activiteiten in VEN

Habitattoets : twee ledig (**sedert 30/06/2006**)

- ❖ Initiatiefnemer : '**passende beoordeling**'
- ❖ vergunningverlenende overheid : **geen betekenisvolle aantasting aan de natuurlijke kenmerken van een SBZ**
- ❖ Natura2000 netwerk

Soortentoets :

- ❖ Initiatiefnemer
- ❖ Via integratiemechanisme te verwerken in andere vergunningen

PASSENDE BEOORDELING (art. 36ter, §3 DNB)

- ❑ Is nodig wanneer 'betekenisvolle aantasting van de natuurlijke kenmerken van een SBZ' **mogelijk** is

Invulling cf. vaststaande Rspr. HvJ:

Wanneer de waarschijnlijkheid of het risico bestaat dat de activiteit, het plan of programma significante gevolgen heeft voor het gebied. Het risico bestaat wanneer op grond van objectieve gegevens niet kan uitgesloten worden dat de activiteit, het plan of programma significante gevolgen heeft voor het gebied. De significantie van de gevolgen wordt getoetst aan de IHD's van het gebied.

Conclusie: in geval van *twijfel* dat effecten/aantasting zal uitblijven, zal de PB moeten plaatsvinden (toepassing van het voorzorgsbeginsel)

PASSENDE BEOORDELING (art. 36ter, §3 DNB)

Wie: 'initiatiefnemer'

Wanneer: elke vergunningaanvraag of elke vraag om goedkeuring van een plan of programma

Waar: gelegen is

- ❑ Binnen de SBZ's, dus SBZ-V en SBZ-H
- ❑ **Nieuw : SBZ zijn ook deze van andere gewesten en andere lidstaten EU (nieuw art.2, 43° GBN-decreet)**
- ❑ Buiten SBZ maar met impact in een nabijgelegen SBZ (MvT DNB)

=> PB is een gerichte studie die nagaat of er betekenisvolle effecten te verwachten zijn

PASSENDE BEOORDELING (art. 36ter, §3 DNB)

- ❑ Betekenisvolle aantasting van de natuurlijke kenmerken van een SBZ: definities in DNB
- Biotische en abiotische kenmerken
- Ruimtelijke en ecologische kenmerken
- Meetbare en aantoonbare gevolgen voor staat van instandhouding voor :
 - de soort(en) of de habitat(s) waarvoor de SBZ is aangewezen
 - bijlage III-soorten DNB indien deze in SBZ voorkomen

HABITATTOETS (art. 36ter, §4 DNB)

Wie : 'beslissende' overheid

Beslissing over de vergunningsaanvraag of de goedkeuring van het plan of programma:

→ **weigeren** indien de PB uitwijst dat PPP een betekenisvolle aantasting van de natuurlijke kenmerken van de betrokken SBZ kan veroorzaken, tenzij indien voorwaarden kunnen opgelegd worden die de aantasting uitsluiten (milderende maatregelen)

Rekening houden met : MER, PB, Advies van ANB

AFWIJKINGSREGIME (art. 36ter, §5DNB)

3 voorwaarden waaraan cumulatief moet voldaan :

- Er zijn geen minder schadelijke alternatieve oplossingen voor de natuurlijke kenmerken van de betrokken SBZ
- Om dwingende redenen van groot openbaar belang, met inbegrip van redenen van sociale of economische aard
- Nadat de nodige compenserende maatregelen en de nodige actieve instandhoudingsmaatregelen genomen zijn

RELATIE MET IHD (BVR van 03/04/2009)

- Voor overheden : S-IHD zijn **bindend** bij uitvoeren van habitattoets of verlenen van advies (art. 11, §1)
- Indien nog geen S-IHD : initiatiefnemer richt zich op gegevens op basis waarvan de aanmelding van de SBZ is gebeurd, aangevuld met de voorhanden zijnde wetenschappelijke gegevens (art. 11, §4)
- Bij het nemen van beslissingen over maatregelen in een speciale beschermingszone, wordt er rekening gehouden met de concrete vereisten op economisch, sociaal en cultureel gebied en met de regionale en lokale bijzonderheden in dat gebied (art. 11, §3)



RoI ANB PASSENDE BEOORDELING (art. 36ter, §3, 7^e lid DNB)

Inbreng ANB: via adviesverlening

- ❑ Overheid vraagt steeds advies van ANB indien geen MER-plicht

Wat bekijkt het ANB ?

- ❑ Nood aan een PB?
 - 📄 Via 'Voortoets'
- ❑ De PB en zijn conclusies

ANB-lijn : “neem zo vroeg als mogelijk contact op met ANB”

Werkwijze PB

Stap 1: voortoets

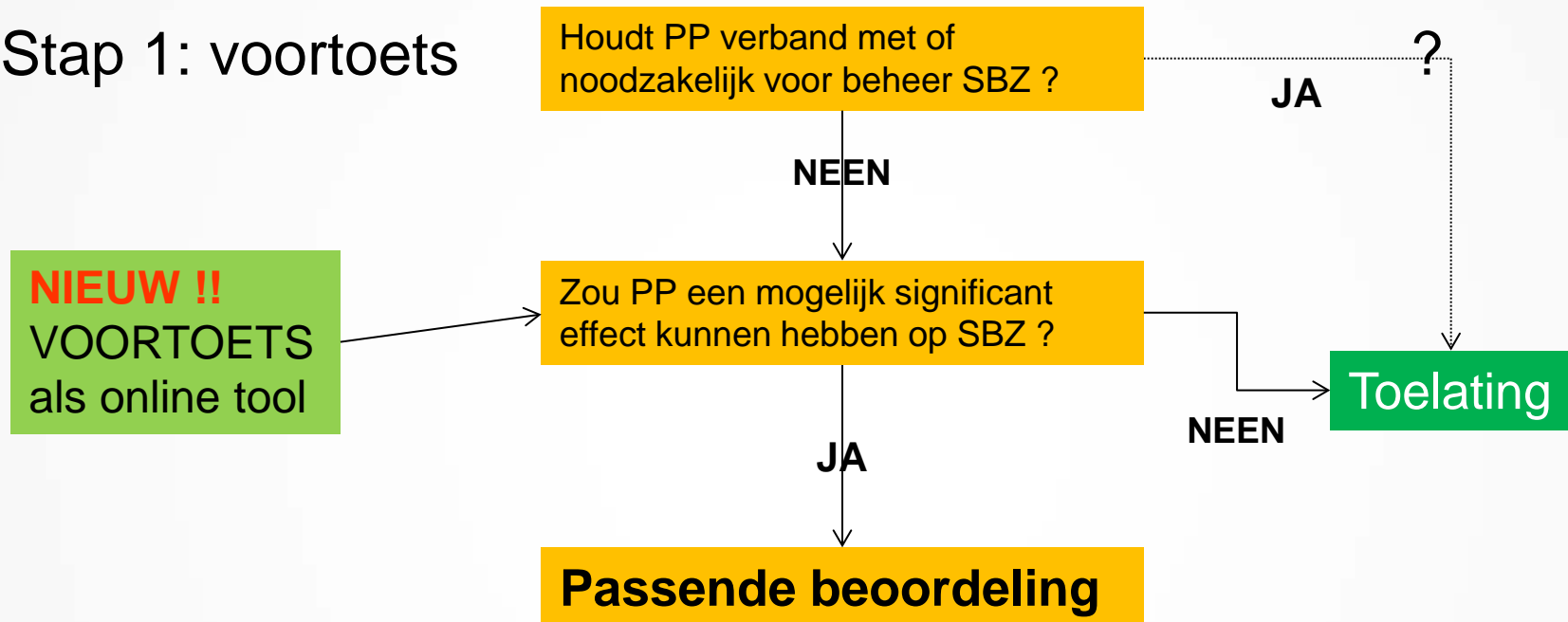

Werkwijze PB

Stap 2: Passende beoordeling

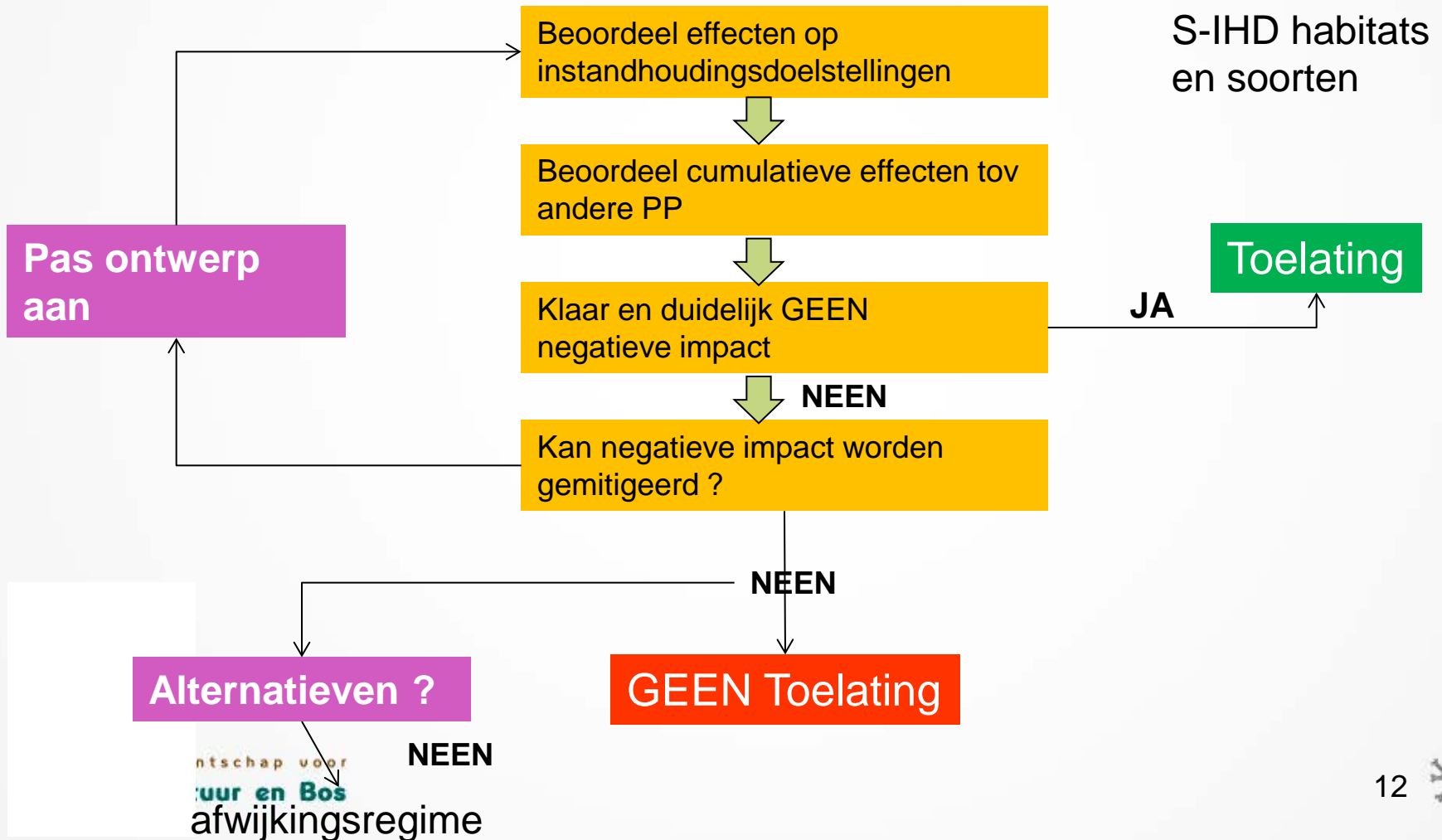

Te Onthouden

- Habitattoets ernstig nemen !
- Gebruik Adviesvraag aan ANB!
- Samenvatting werkwijze :
 - ☞ EC info-formulier als leidraad (ter beschikking bij ANB)
- Ondersteunende tools op komst
 - ☞ Omzendbrief
 - ☞ Online voortoets (eerste stap = depositiescan)
 - ☞ Praktische wegwijzers incl. significantiekaders